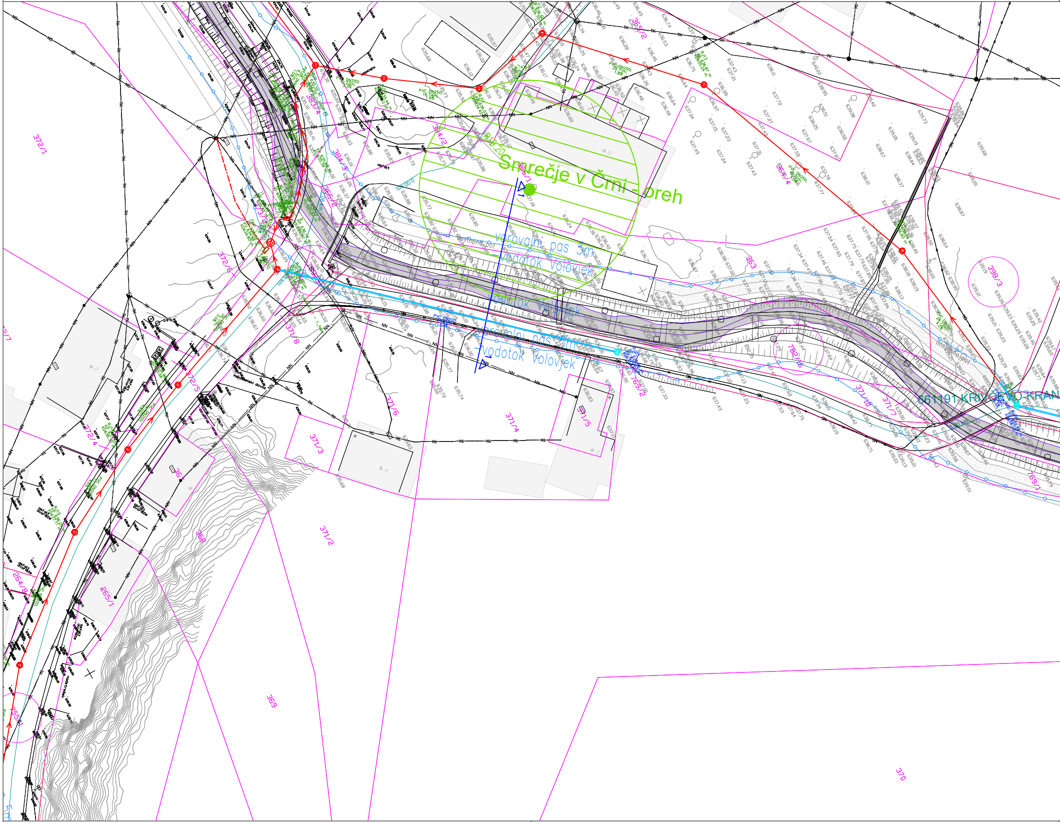
Smrečje v Črni - breh
varovalni pas 5m
vodotok Volovjek
vodotok Volovjek
varovalni pas 5m
vodotok Volovjek
dostopna pot
661191 KRIVČEVO-KRAN
R10.20
PVC DN200
PVC DN250
372/1
372/6
372/5
372/4
383/4
384/2
384/3
366/1
365/2
364/4
363
398/3
769/2
769/1
782/6
371/8
371/6
371/4
371/5
371/3
371/2
371/10
371/7
369
370
368
265/1
264/8
255/1

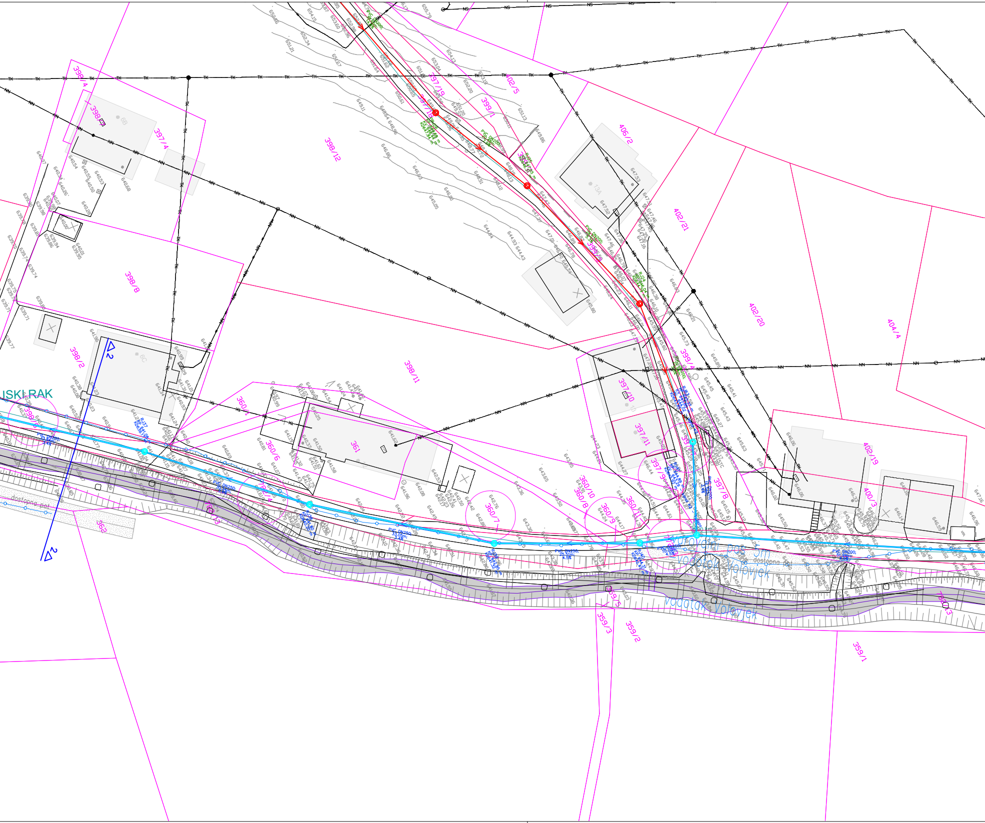

398/4
398/5
397/4
398/12
397/19
397/18
399/1
402/5
406/2
402/21
398/8
402/20
404/4
398/2
398/11
397/10
360/1
361
360/6
397/11
402/19
400/3
360/10
360/8
360/7
360/9
360/11
397/9
397/8
362
359/5
359/3
359/2
359/1
780/3
ISKI RAK
dostopna pot
vodotok
PVC DN250
PVC DN200
TK
NN
NS
2

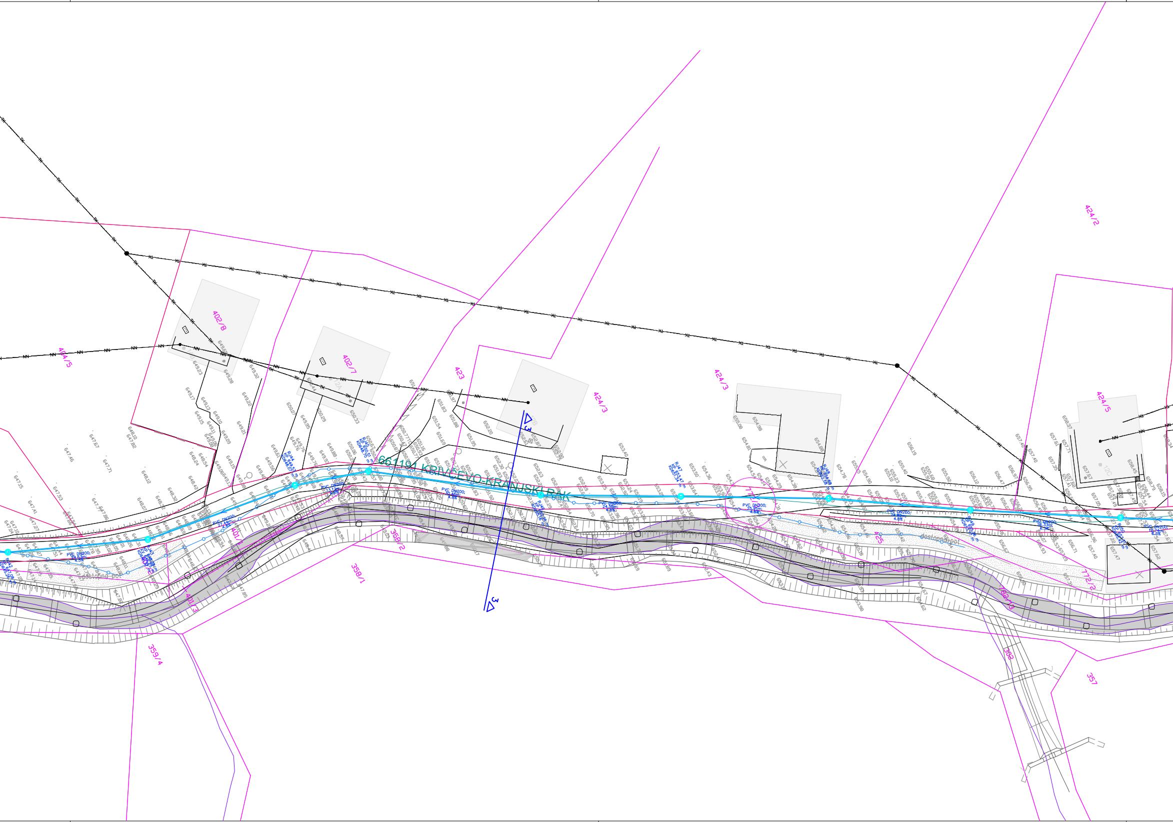
402/8
402/7
404/5
423
424/3
424/3
424/2
424/5
425
661191 KRIVČEVO-KRANJSKI RAK
PVC DN200;
30.46m;
4.8%
RJ45
KP 650.51 m
KD648.70 m
3
3
401/3
358/2
358/1
359/4
772/2
362/3
362
357
dostopna pot
dostopna pot

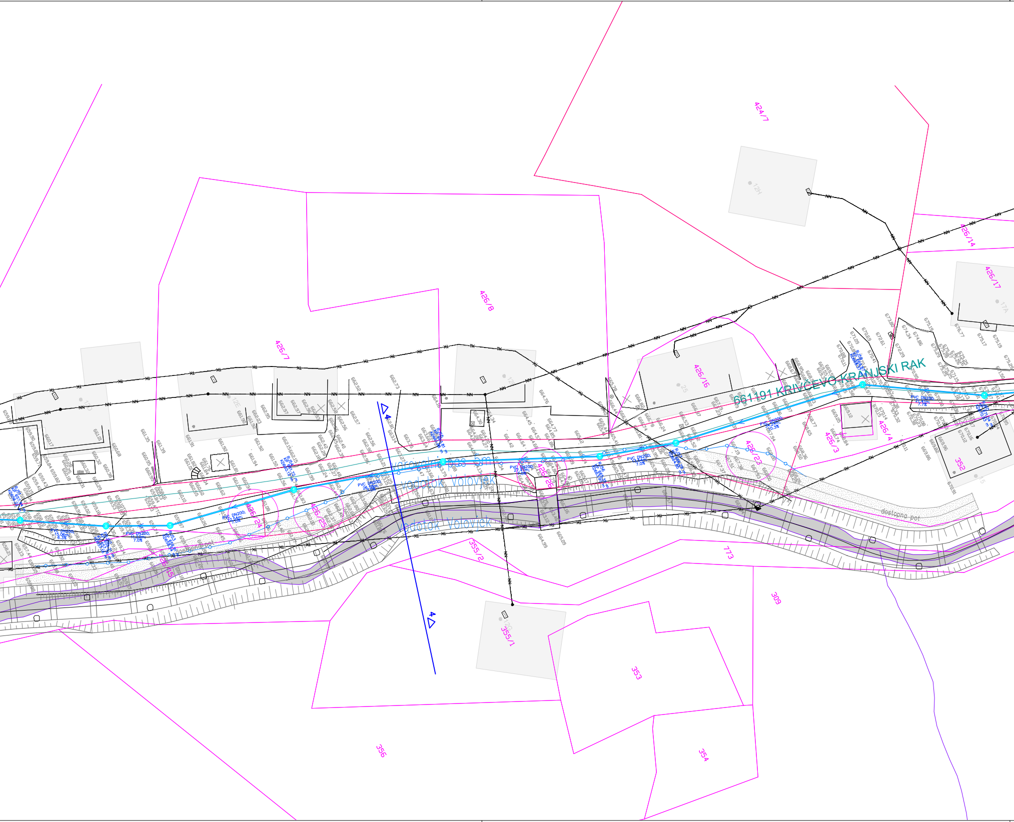
424/7
426/14
426/17
426/8
426/7
426/16
561191 KRIVČEVO-KRANJSKI RAK
426/4
426/3
352
426/23
426/26
426/25
426/24
426/15
vodotok Volovjek
vodotok Volovjek
vodotok Volovjek
dostopna pot
4
4
355/2
773
309
355/1
353
354
356
PVC DN200

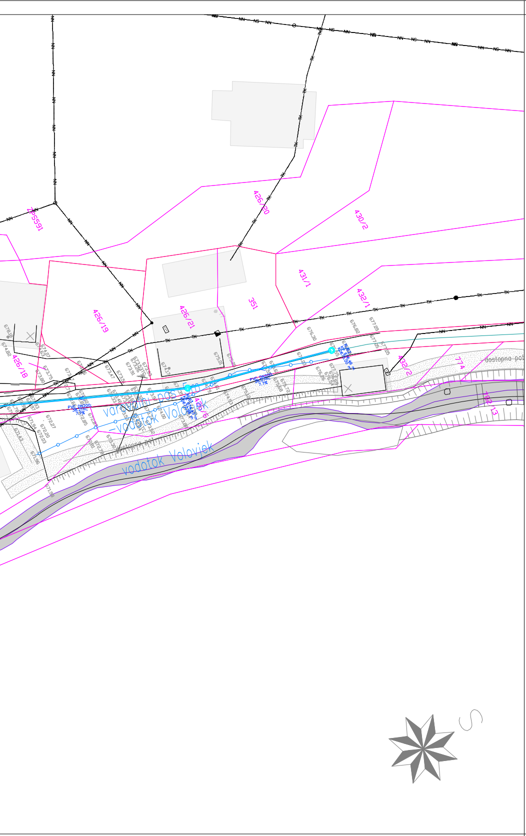
426/20
430/2
431/1
432/1
351
426/21
426/19
426/18
432/2
774
192/13
PVC DN200
vodotok Volovjek
dostopna pot

KOMUNALNI VODI		
		OBSTOJEČI
KANALIZACIJA	padavinska	— MET — MET — MET —
	odpadna	— FEK — FEK — FEK —
VODOVOD	javni	
PLINOVOD		
ELEKTRIKA	NN kabel	— NN — NN — NN —
	VN kabel	
	SN kabel	— SN — SN —
JR	kabel	
TK	kabel	— TK — TK — TK —
KTV	kabel	

Urejene meje - natančnost ± 0,10 m
Neurejene meje - natančnost ± 1,00 m

893/6 parcelna številka

projektirana kanalizacija za odpadne komunalne vode - 1.faza

projektirana kanalizacija za odpadne komunalne vode - 2.faza
predviden EL NN priključek - 2.faza
dno vodotoka
priobalni pas vodotoka - 5m od vrha brežine

Smrečje v Črni - oreh ● Naravna vrednota

Situacija kanalizacije

M 1:500

standard

investitor:	Občina Kamnik Glavni trg 24 1240 Kamnik
objekt:	Kanalizacija za komunalne odpadne vode v naselju Krivčevo - I.faza
vrsta projekta:	PZI
vrsta načrta:	0/2 NAČRT GRADBENIŠTVA - Načrt kanalizacije
vsebina načrta:	Situacija kanalizacije
odg. vodja projekta:	Gašper Blejec, univ.dipl.inž.grad. IDENTIF. ŠTEVILKA: G-1872
odg. projektant:	Peter Berglez, univ.dipl.inž.grad. IDENTIF. ŠTEVILKA: G-4101
proj. sodelavci:	Gregor Mihelič, dipl.inž.grad.

št. projekta:	38/2023	št. načrta:	38/2023-1	list: 3.2
merilo:	1:500	datum:	februar 2024	